



➤ Evolución de la
**distribución del
ingreso en Tucumán**

SEGUNDO TRIMESTRE 2023

DIRECCIÓN DE ESTADÍSTICA DE LA PROVINCIA



INFORME TÉCNICO, AÑO 2023

Sector Sociedad
Evolución de la distribución del ingreso en
Tucumán
Segundo Trimestre 2023
Dirección de Estadística de la Provincia (DEP)
Provincia de Tucumán

Publicación:

Tucumán, 16 de noviembre de 2023

Publicaciones de la DEP Tucumán

Las publicaciones editadas por la Dirección de Estadística de la Provincia de Tucumán pueden ser consultadas en www.estadisticatucumangovar.gov.ar y en la repartición ubicada en General Paz 159, (T4000BLC), San Miguel de Tucumán. El horario de atención al público es de 8:00 a 13:00.

También pueden solicitarse al teléfono (0381) - 4311800

Correo electrónico: dpe@rigtucumangovar.gov.ar

Sitio web: www.estadisticatucumangovar.gov.ar

Signos convencionales:

- * Dato provisorio
- e Dato estimado por extrapolación, proyección o imputación
- Cero absoluto
- Dato no registrado
- ... Dato no disponible a la fecha de presentación
- /// Dato que no corresponde presentar
- s Dato confidencial por aplicación de las reglas del secreto estadístico

ÍNDICE

1. Población total	3
2. Población ocupada	8
3. Hogares	11

EQUIPO DE TRABAJO

Director de Estadística de la Provincia

Antonio Raúl García

Responsable de Indicadores Sociodemográficos

Daiana Soto Fernández

Supervisor de Indicadores Sociodemográficos

Kimey Daniel Paz

Asistentes

Lourdes Martina Albornoz

Teresita Casanovas

Guadalupe Gorostiaga

Francisco José Urpi

EVOLUCIÓN DE LA DISTRIBUCIÓN DEL INGRESO EN TUCUMÁN SEGUNDO TRIMESTRE DE 2023

Conocer y medir la distribución del ingreso y la desigualdad es necesario para comprender fenómenos económicos, tales como el crecimiento de la economía. En el marco del debate sobre cuestiones distributivas, la desigualdad de ingresos es considerada uno de los principales problemas que enfrentan las sociedades en la actualidad. Por todo esto, resulta de gran importancia contar con información que refleje la situación actual de la provincia y haga posible el análisis de las variables distributivas.

La distribución del ingreso surge de los datos proporcionados por la Encuesta Permanente de Hogares (EPH). La EPH lleva a cabo un relevamiento exhaustivo de los ingresos de los hogares, para lo cual realiza un conjunto de preguntas destinadas a indagar las distintas fuentes de ingreso, tanto de las personas en forma individual como de los hogares en su conjunto. Los ingresos relevados provienen tanto de fuentes laborales, ya sean de ocupados asalariados o independientes, como no laborales, principalmente jubilaciones y pensiones, y subsidios.

En este informe se presentan los principales indicadores de la distribución del ingreso para el aglomerado Gran Tucumán - Tafí Viejo referidos al segundo trimestre de 2023. Se incluye la distribución por deciles de distintos conceptos de ingreso (individual, de la ocupación principal, total familiar y per cápita familiar) para la población total, la población ocupada y los hogares. Adicionalmente, se presentan series de indicadores de desigualdad tales como el coeficiente de Gini y brechas de ingreso.

1. Población total

1.1 Población total según ingreso per cápita familiar

La población total del aglomerado Gran Tucumán - Tafí Viejo, estimada a partir de la EPH, es 917.309 habitantes.

En la tabla 1 se presenta la distribución del ingreso en el aglomerado según el ingreso per cápita familiar de sus hogares. El ingreso medio para el total de la población es \$63.560, según el ingreso familiar per cápita. Cabe destacar que el 10,0% de menores ingresos recibe 2,5% de los ingresos totales, mientras que el 10,0% de mayores ingresos recibe 26,7%.

Según la Organización para la Cooperación Económica y el Desarrollo (OCDE), se establece que la clase media es aquella familia cuyos ingresos se sitúan entre el 75% y el 200% del ingreso per cápita familiar. La clase baja se sitúa por debajo del 75%, y la clase alta por encima del 200%. Teniendo en cuenta esto, la clase baja se encuentra entre el primer y quinto decil, la clase media se encuentra entre el sexto y noveno decil, y la clase alta en el décimo decil.

Tabla 1 - Población según escala de ingreso per cápita familiar Aglomerado Gran Tucumán - Tafí Viejo. Segundo trimestre de 2023

Decil	Escala de ingreso		Población		Ingreso per cápita familiar			
	Desde	Hasta	Población por decil	Porcentaje de personas	Ingreso total por decil	Porcentaje del ingreso	Ingreso medio por decil	Mediana por decil
	\$	\$		%	\$	%	\$	\$
1	0	22.200	91.903	10,0	1.466.146	2,5	15.953	17.880
2	22.200	30.000	91.697	10,0	2.420.409	4,2	26.396	26.340
3	30.000	36.800	91.840	10,0	3.048.435	5,2	33.193	32.650
4	36.943	43.000	92.021	10,0	3.679.508	6,3	39.986	40.000
5	43.000	50.000	91.288	10,0	4.217.113	7,2	46.196	45.671
6	50.000	60.000	91.758	10,0	5.068.512	8,7	55.238	55.250
7	60.000	72.000	91.864	10,0	6.077.336	10,4	66.156	67.500
8	72.000	92.000	91.655	10,0	7.308.808	12,5	79.743	77.500
9	92.000	116.667	91.985	10,0	9.459.693	16,2	102.840	103.000
10	118.000	500.000	91.298	10,0	15.558.210	26,7	170.411	145.000
Población total (1)			917.309	100,0	58.304.170	100,0	63.560	50.000

(1) Las diferencias en los totales de población y de ingresos entre los distintos cuadros se deben al uso de los diferentes ponderadores correspondientes en cada caso.

Fuente: Dirección Estadística de la Provincia (DEP), en base a la Encuesta Permanente de Hogares (EPH) de INDEC.

La tabla 2 muestra la brecha de ingresos por medianas y promedios del ingreso per cápita familiar de la población. La brecha de ingresos es la razón entre el promedio (o mediana) del ingreso per

cápita familiar del decil con mayores ingresos (decil 10) y el promedio (o mediana) del ingreso per cápita familiar del decil con menores ingresos (decil 1).

La brecha de ingresos nos permite ver el grado de discrepancia entre el decil de ingresos mayores y aquel de menores ingresos (representa cuantas veces obtiene el primero, el ingreso del segundo). Si bien no permite ver qué ocurre al interior de esos deciles, ni lo que ocurre en los deciles medios, resulta una aproximación a la distribución del ingreso, ya que sociedades más igualitarias tienen un valor de brecha de ingreso menor.

En el segundo trimestre de 2023, la brecha de ingresos por promedios del ingreso per cápita familiar es 11. Esto quiere decir que por cada peso que recibe una persona del decil de menores ingresos, una persona perteneciente al decil de mayores ingresos recibe, en promedio, 11 pesos.

Tabla 2 - Brecha de ingresos por medianas y promedios del ingreso per cápita familiar de la población Aglomerado Gran Tucumán - Tafí Viejo. Evolución cuarto trimestre 2019 - segundo trimestre 2023

	2019		2020				2021				2022				2023	
	4 Trim.	1 Trim.	2 Trim.	3 Trim.	4 Trim.	1 Trim.	2 Trim.	3 Trim.	4 Trim.	1 Trim.	2 Trim.	3 Trim.	4 Trim.	1 Trim.	2 Trim.	
Mediana decil 10/decil 1	12	12	12	13	10	13	10	9	10	10	9	9	9	9	8	
Promedio decil 10/decil 1	14	13	16	14	15	17	14	12	11	12	11	11	11	11	11	

Fuente: Dirección Estadística de la Provincia (DEP), en base a la Encuesta Permanente de Hogares (EPH) de INDEC

Para la comparación en el tiempo debe tenerse en cuenta que el aguinaldo es captado e incluido en el ingreso del hogar en el momento de ser percibido. Esto implica que los trimestres 1 y 3 de cada año están afectados por esta fuente de ingresos, mientras que los trimestres 2 y 4 no lo están. Por este motivo, en las tablas 3 y 4 se presentan las brechas de ingresos correspondientes a los trimestres sin aguinaldo y con aguinaldo, respectivamente.

Tabla 3 - Brecha de ingresos por medianas y promedios del ingreso per cápita familiar de la población. Trimestres sin aguinaldo. Aglomerado Gran Tucumán - Tafí Viejo. Evolución segundo trimestre 2018 – segundo trimestre 2023

	2018		2019		2020		2021		2022		2023
	2 Trim.	4 Trim.	2 Trim.	4 Trim.	2 Trim.	4 Trim.	2 Trim.	4 Trim.	2 Trim.	4 Trim.	2 Trim.
Mediana decil 10/decil 1	11	9	8	12	12	10	10	10	9	9	8
Promedio decil 10/decil 1	13	13	11	14	16	15	14	11	11	11	11

Fuente: Dirección Estadística de la Provincia (DEP), en base a la Encuesta Permanente de Hogares (EPH) de INDEC.

Tabla 4 - Brecha de ingresos por medianas y promedios del ingreso per cápita familiar de la población. Trimestres con aguinaldo. Aglomerado Gran Tucumán - Tafí Viejo. Evolución primer trimestre 2018 - primer trimestre 2023

	2018		2019		2020		2021		2022		2023
	1 Trim.	3 Trim.	1 Trim.	3 Trim.	1 Trim.	3 Trim.	1 Trim.	3 Trim.	1 Trim.	3 Trim.	1 Trim.
Mediana decil 10/decil 1	9	10	14	12	12	13	13	9	10	9	9
Promedio decil 10/decil 1	12	14	16	14	13	14	17	12	12	11	11

Fuente: Dirección Estadística de la Provincia (DEP), en base a la Encuesta Permanente de Hogares (EPH) de INDEC.

El **coeficiente de Gini** se utiliza para medir la desigualdad en los ingresos. Es un número entre 0 y 1, en donde 0 se corresponde con la perfecta igualdad (todos tienen los mismos ingresos) y el valor 1 se corresponde con la perfecta desigualdad (una persona tiene todos los ingresos y los demás ninguno).

En el segundo trimestre de 2023, el coeficiente de Gini es de 0,361 en el aglomerado Gran Tucumán - Tafí Viejo. En el gráfico 1 puede observarse la evolución de este indicador.

Gráfico 1 - Coeficiente de Gini del ingreso per cápita familiar de las personas. Aglomerado Gran Tucumán - Tafí Viejo. Segundo trimestre 2016 – segundo trimestre 2023

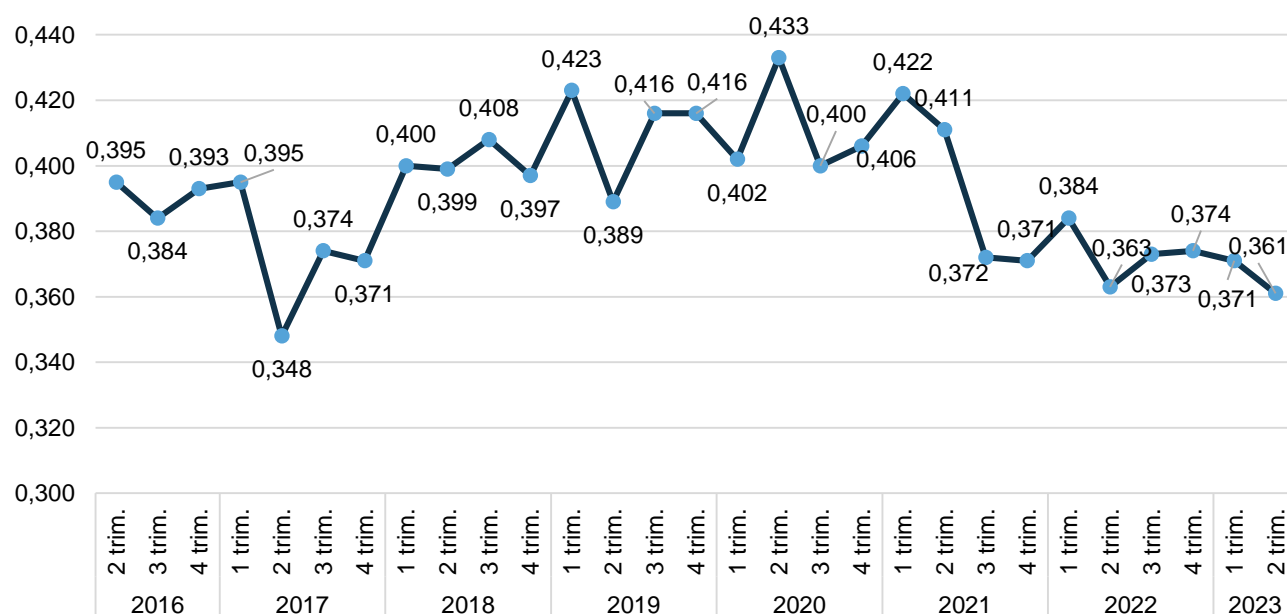

Fuente: Dirección Estadística de la Provincia (DEP), en base a la Encuesta Permanente de Hogares (EPH) de INDEC.

1.2 Población total según ingreso individual

El ingreso total individual comprende las diversas fuentes de ingreso individual, tanto los ingresos laborales (provenientes del trabajo) como los no laborales (jubilaciones y pensiones, subsidios, entre otros).

Se presenta en la tabla 5 la distribución de personas según escala de ingreso individual. Se excluye de esta escala a la población sin ingresos individuales, que representa 36,4% de la población total.

Tabla 5 - Población total según escala de ingreso individual. Aglomerado Gran Tucumán - Tafí Viejo. Segundo trimestre de 2023

Decil	Escala de ingreso		Población		Ingresos individuales		
	Desde	Hasta	Población por decil	Porcentaje de personas	Ingreso total por decil (en miles)	Porcentaje del ingreso	Ingreso medio por decil
	\$	\$		%	\$	%	\$
1	1.800	25.000	57.890	10,0	865.385	1,5	14.949
2	25.000	44.000	57.995	10,0	1.994.409	3,4	34.389
3	44.500	59.000	57.837	10,0	2.959.216	5,1	51.165
4	59.800	70.000	58.026	10,0	3.679.470	6,3	63.411
5	70.000	80.000	57.675	10,0	4.247.209	7,3	73.640
6	80.000	100.000	58.126	10,0	4.997.254	8,6	85.973
7	100.000	120.000	57.572	10,0	6.181.105	10,6	107.363
8	120.000	150.000	58.281	10,0	7.770.217	13,3	133.323
9	150.000	195.000	57.596	10,0	9.692.448	16,6	168.283
10	195.000	700.000	57.649	10,0	16.043.690	27,5	278.300
Población con ingresos ⁽¹⁾ ⁽²⁾			578.647	63,1	58.430.403	100,0	100.978
Población sin ingresos			334.286	36,4			
No respuesta individual ⁽³⁾			4.382	0,5			
Población total			917.315	100,0			

⁽¹⁾ Las diferencias en los totales de población y de ingresos entre los distintos cuadros se deben al uso de los diferentes ponderadores correspondientes en cada caso.

⁽²⁾ La suma del porcentaje de población por decil corresponde al total de población con ingresos.

⁽³⁾ En hogar respuesta.

Fuente: Dirección Estadística de la Provincia (DEP), en base a la Encuesta Permanente de Hogares (EPH) de INDEC.

La población con ingreso individual se compone por un 51,8% por mujeres y 48,2% por varones. La distribución de ingresos según escala de ingreso individual por sexo se presenta en la tabla 6.

La brecha de género del ingreso se calcula como el cociente entre el ingreso medio de las mujeres y el ingreso medio de los varones. En el segundo trimestre de 2023, la brecha de género del ingreso total individual es 0,81. Esto quiere decir que por cada 100 pesos que gana en promedio un varón, una mujer gana 81.

Por otro lado, la brecha de ingresos entre el primer y el último decil es mayor entre los varones (19) que entre las mujeres (18).

Tabla 6 - Población total según escala de ingreso individual por sexo. Aglomerado Gran Tucumán
- Tafí Viejo. Segundo trimestre de 2023

Decil	Población			Porcentaje de población ⁽³⁾			Ingreso total por decil (en miles)			Porcentaje del ingreso ⁽³⁾			Ingreso medio por decil	
	Total	Varo- nes	Muje- res	Total	Varo- nes	Muje- res	Total	Varones	Mujeres	Total	Va- ro- nes	Muje- res	Varones	Mujeres
1	57.890	26.647	31.243	10,0	4,6	5,4	865.385	379.626	485.759	1,5	0,6	0,8	14.246	15.548
2	57.995	20.953	37.042	10,0	3,6	6,4	1.994.409	737.551	1.256.858	3,4	1,3	2,2	35.200	33.931
3	57.837	23.599	34.238	10,0	4,1	5,9	2.959.216	1.192.840	1.766.376	5,1	2,0	3	50.546	51.591
4	58.026	29.935	28.091	10,0	5,2	4,8	3.679.470	1.880.884	1.798.586	6,3	3,2	3,1	62.832	64.027
5	57.675	20.991	36.684	10,0	3,6	6,4	4.247.209	1.553.570	2.693.639	7,3	2,7	4,6	74.011	73.428
6	58.126	28.694	29.432	10,0	4,9	5,1	4.997.254	2.453.036	2.544.218	8,6	4,2	4,4	85.490	86.444
7	57.572	32.491	25.081	9,9	5,6	4,4	6.181.105	3.517.201	2.663.904	10,6	6,0	4,6	108.252	106.212
8	58.281	29.506	28.775	10,1	5,1	4,9	7.770.217	3.952.500	3.817.717	13,3	6,8	6,5	133.956	132.675
9	57.596	35.166	22.430	10,0	6,1	3,9	9.692.448	5.921.035	3.771.413	16,6	10,1	6,5	168.374	168.142
10	57.649	36.938	20.711	10,0	6,4	3,6	16.043.690	10.164.980	5.878.710	27,5	17,4	10,1	275.190	283.845
Población con ingresos⁽¹⁾	578.647	284.920	293.727	63,1	31,1	32,0	58.430.403	31.753.223	26.677.180	100,0	54,3	45,7	111.446	90.823
Población sin ingresos	334.286	153.949	180.337	36,4	16,8	19,7								
No respuesta individual⁽²⁾	4.382	3.501	881	0,5	0,4	0,1								
Población total	917.315	442.370	474.945	100,0	48,2	51,8								

(¹) La suma del porcentaje de población por decil corresponde al total de población con ingresos.

(²) En hogar respuesta.

(³) En algunos casos, la suma de los porcentajes de población y del ingreso por sexo puede no coincidir con el porcentaje total, debido a que los valores están redondeados a un decimal.

(⁴) Ver los totales en la tabla 5.

Fuente: Dirección Estadística de la Provincia (DEP), en base a la Encuesta Permanente de Hogares (EPH) de INDEC.

El gráfico 2 presenta los deciles de ingreso total individual por sexo y permite observar la composición de este ingreso según fuente (laboral o no laboral).

En promedio, el 58,9% de los ingresos totales de las mujeres son laborales. Mientras que los ingresos laborales representan 83,8% de los ingresos totales de los varones.

En el caso de las mujeres, puede destacarse que la proporción de ingresos no laborales supera a la de laborales en 4 de los 10 deciles. En los últimos 2 deciles, la proporción de ingresos que provienen de fuentes no laborales no supera el 30%.

También, la mayor parte del ingreso de los varones corresponde a ingresos laborales en todos los deciles. El decil que representa la mayor proporción de ingresos no laborales es el número 5.

Gráfico 2 - Población total según escala de ingreso individual por fuente y sexo. Aglomerado Gran Tucumán - Tafí Viejo. Segundo trimestre de 2023

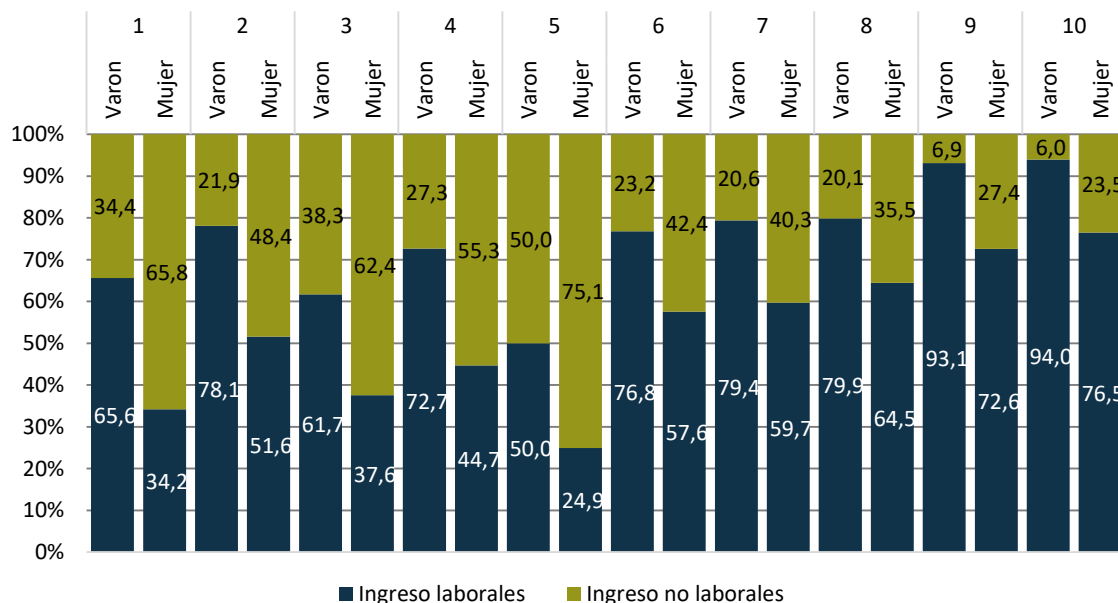

Fuente: Dirección Estadística de la Provincia (DEP), en base a la Encuesta Permanente de Hogares (EPH) de INDEC.

2. Población ocupada

2.1 Población ocupada según ingreso de la ocupación principal

Población ocupada es el conjunto de personas que tienen por lo menos una ocupación, es decir, que en la semana de referencia han trabajado como mínimo una hora (en una actividad económica). El conjunto de ocupados abarca a los trabajadores dependientes (asalariados), independientes (patrones y cuenta propia) y trabajadores familiares sin remuneración.

La población ocupada del aglomerado Gran Tucumán - Tafí Viejo en el segundo trimestre de 2023, estimada a partir de la EPH, es 401.140 personas (43,7% de la población total).

La distribución del ingreso de la ocupación principal en la población ocupada del aglomerado se muestra en la tabla 7. El ingreso promedio de la población ocupada es \$100.224.

La brecha de ingresos de la ocupación principal para la población ocupada es 16. Por cada 17 pesos que recibe en promedio un ocupado del decil de mayores ingresos en su ocupación principal, un ocupado perteneciente al decil de menores ingresos recibe 1.

Tabla 7 - Población ocupada según escala de ingreso de la ocupación principal. Aglomerado Gran Tucumán - Tafí Viejo. Segundo trimestre de 2023.

Decil	Escala de ingreso		Población		Ingresos de la ocupación principal		
	Desde	Hasta	Población por decil	Porcentaje de personas	Ingreso total por decil (en miles)	Porcentaje del ingreso	Ingreso medio por decil
	\$	\$		%	\$	%	\$
1	1.800	25.000	39.136	10,1	630.887	1,6	16.120
2	25.000	40.000	39.057	10,0	1.277.059	3,3	32.697
3	40.000	50.000	38.901	10,0	1.778.014	4,6	45.706
4	50.000	68.000	38.438	9,9	2.265.277	5,8	58.933
5	68.000	80.000	38.884	10,0	2.920.322	7,5	75.103
6	80.000	100.000	38.858	10,0	3.537.560	9,1	91.038
7	100.000	120.000	39.149	10,1	4.454.008	11,4	113.771
8	125.000	155.000	38.657	9,9	5.450.536	14,0	140.997
9	156.000	196.000	38.834	10,0	6.627.341	17,0	170.658
10	200.000	700.000	38.725	10,0	10.010.032	25,7	258.490
Ocupados con ingresos (1)			388.639	96,9	38.951.035	100,0	100.224
Ocupados sin ingresos			12.501	3,1			
Población Ocupada			401.140	100,0			

(¹) La suma del porcentaje de población ocupada por decil corresponde al total de población ocupada con ingresos.

Fuente: Dirección Estadística de la Provincia (DEP), en base a la Encuesta Permanente de Hogares (EPH) de INDEC.

2.2 Población asalariada según ingreso de la ocupación principal

Los ocupados pueden pertenecer a distintas categorías ocupacionales. Aquellos trabajadores que se desempeñan bajo las condiciones fijadas por un empleador (dependientes) corresponden a la categoría de asalariados.

En el aglomerado Gran Tucumán - Tafí Viejo, la población asalariada está compuesta por 294.122 personas. De esta manera, 73,3% de la población ocupada del aglomerado es asalariada.

De la población asalariada 97,6% posee ingresos. El ingreso medio de los asalariados es \$107.131. Por cada peso que recibe un asalariado del decil de menores ingresos, un asalariado del decil de mayores ingresos percibe, en promedio, 14. La brecha de ingresos es menor entre la población asalariada que entre todos los ocupados.

Tabla 8 - Población asalariada según escala de ingreso de la ocupación principal. Aglomerado Gran Tucumán - Tafí Viejo. Segundo trimestre de 2023.

Decil	Escala de ingreso		Población		Ingresos de la ocupación principal de los asalariados		
	Desde	Hasta	Población por decil	Porcentaje de personas	Ingreso total por decil (en miles)	Porcentaje del ingreso	Ingreso medio por decil
	\$	\$		%	\$	%	\$
1	1.800	30.000	29.124	10,1	558.431	1,8	19.174
2	30.000	40.000	28.729	10,0	1.007.092	3,3	35.055
3	40.000	60.000	28.471	9,9	1.406.076	4,6	49.386
4	60.000	70.000	28.685	10,0	1.853.519	6,0	64.616
5	70.000	90.000	28.752	10,0	2.293.971	7,5	79.785
6	90.000	120.000	29.011	10,1	2.957.993	9,6	101.961
7	120.000	140.000	28.604	10,0	3.579.717	11,6	125.147
8	140.000	160.000	28.616	10,0	4.285.519	13,9	149.760
9	160.000	200.000	28.858	10,0	5.131.771	16,7	177.828
10	200.000	700.000	28.319	9,9	7.690.492	25,0	271.566
Asalariados con ingresos (1)			287.169	97,6	30.764.580	100,0	107.131
Asalariados sin ingresos			6.953	2,4			
Población asalariada			294.122	100,0			

(1) La suma del porcentaje de población asalariada por decil corresponde al total de población asalariada con ingresos.

Fuente: Dirección Estadística de la Provincia (DEP), en base a la Encuesta Permanente de Hogares (EPH) de INDEC.

Una alternativa para medir la informalidad, es analizando la tenencia de descuento jubilatorio. Se puede considerar como informal a aquellos asalariados que no tienen descuento jubilatorio como atributo de su puesto de trabajo.

La población asalariada sin descuento jubilatorio en el segundo trimestre de 2023, representó 45,3% del total de asalariados.

Tabla 9 - Población asalariada según escala de ingreso de la ocupación principal, por tenencia de descuento jubilatorio. Aglomerado Gran Tucumán - Tafí Viejo. Segundo trimestre de 2023.

Decil	Población asalariada (1)		Porcentaje de población asalariada (2)			Ingreso de la ocupación principal de los asalariados total por decil (en miles) (1)		Porcentaje del ingreso (3)			Ingreso medio por decil (1)	
	Con dto. jubilatorio	Sin dto. jubilatorio	Total	Con dto.	Sin dto.	Con dto. jubilatorio	Sin dto. jubilatorio	Total	Con dto.	Sin dto.	Con dto. jubilatorio	Sin dto. jubilatorio
			%	%	%	\$	\$	%	%	%	\$	\$
1	2.267	26.857	10,0	0,8	9,4	54.122	504.309	1,8	0,2	1,6	23.874	18.778
2	3.852	24.877	10,0	1,3	8,7	137.460	869.632	3,3	0,4	2,8	35.685	34.957
3	7.990	20.481	10,0	2,8	7,1	394.849	1.011.227	4,6	1,3	3,3	49.418	49.374
4	8.711	19.974	10,0	3,0	7,0	566.651	1.286.868	6	1,8	4,2	65.050	64.427

5	11.167	17.585	10,0	3,9	6,1	894.088	1.399.883	7,5	2,9	4,6	80.065	79.607
6	20.956	8.055	10,0	7,3	2,8	2.168.655	789.338	9,6	7	2,6	103.486	97.994
7	22.527	6.077	10,0	7,8	2,1	2.813.295	766.422	11,6	9,1	2,5	124.886	126.118
8	27.198	1.418	10,0	9,5	0,5	4.063.699	221.820	13,9	13,2	0,7	149.412	156.432
9	27.444	1.414	10,0	9,6	0,5	4.883.301	248.470	16,7	15,9	0,8	177.937	175.721
10	26.690	1.629	10,0	9,3	0,6	7.245.812	444.680	25	23,6	1,4	271.480	272.977
Población con ingresos ⁽²⁾	158.802	128.367	97,6	54	43,6	23.221.931	7.542.649	100,0	75,5	24,5	146.232	58.758
Población sin ingresos	2057	4.896	2,4	0,7	1,7							
Población total	160.859	133.263	100	54,7	45,3							

(¹) Ver los totales y escala de ingreso en la tabla 8.

(²) La suma del porcentaje de población asalariada por decil corresponde al total de población asalariada con ingresos.

(³) En algunos casos, la suma de los porcentajes de población y del ingreso por tenencia de descuento jubilatorio puede no coincidir con el porcentaje total debido a que los valores están redondeados a un decimal.

Fuente: Dirección Estadística de la Provincia (DEP), en base a la Encuesta Permanente de Hogares (EPH) de INDEC.

3. Hogares

3.1 Hogares según ingreso total familiar

De acuerdo a las estimaciones, el aglomerado está conformado por 281.423 hogares.

El ingreso total familiar es la suma de los ingresos totales individuales de todos los miembros que componen un hogar e incluye montos no atribuibles a un miembro del hogar en particular. La tabla 10 presenta la distribución de los hogares según la escala de ingreso del ingreso total familiar.

Los hogares con ingreso tienen en promedio un ingreso total familiar de \$208.647. La brecha de ingresos para los hogares según ingreso total familiar es 11. Esto quiere decir que por cada peso que percibe un hogar perteneciente al decil de menores ingresos, un hogar del decil de mayores ingresos recibe 11, en promedio.

Tabla 10 - Hogares según escala de ingreso total familiar. Aglomerado Gran Tucumán - Tafí Viejo. Segundo trimestre de 2023

Decil	Escala de ingreso		Población				Ingreso total familiar		
	Desde	Hasta	Hogares por decil	Porcentaje de hogares	Población por decil	Porcentaje de personas	Ingreso total por decil (en miles)	Porcentaje del ingreso	Ingreso medio por decil
	\$	\$		%		%	\$	%	\$
1	10.000	70.000	28.134	10,1	48.699	5,3	1.399.407	2,4	49.741
2	70.000	90.300	27.820	10,0	64.289	7,0	2.236.306	3,8	80.385
3	91.000	121.000	28.023	10,0	91.467	10,0	3.085.349	5,3	110.101
4	121.500	148.000	27.886	10,0	82.427	9,0	3.774.501	6,5	135.355
5	148.000	173.000	28.463	10,2	69.790	7,6	4.559.662	7,8	160.196

6	174.000	200.000	27.349	9,8	100.951	11,0	5.156.803	8,8	188.555
7	200.000	240.000	28.123	10,1	104.736	11,4	6.244.262	10,7	222.034
8	241.000	300.000	27.874	10,0	113.295	12,4	7.463.864	12,8	267.772
9	300.000	409.900	28.368	10,2	113.747	12,4	9.729.757	16,7	342.984
10	410.000	1.100.000	27.399	9,8	125.924	13,8	14.654.259	25,1	534.846
Total hogares con ingresos ⁽¹⁾			279.439	99,3	915.325	100,0	58.304.169	100,0	208.647
Hogares sin ingresos			1.984	0,7	1.984				
Total hogares			281.423	100,0	917.309				

⁽¹⁾ La suma del porcentaje de hogares por decil corresponde al total de hogares con ingresos.

Fuente: Dirección Estadística de la Provincia (DEP), en base a la Encuesta Permanente de Hogares (EPH) de INDEC.

La distribución del ingreso de los hogares según su fuente (laboral o no laboral) se muestra en la tabla 11. En promedio, 71,9% de los ingresos de los hogares provienen del trabajo.

Con respecto a la brecha de ingresos, el ingreso no laboral y laboral de los hogares del decil de mayores ingresos es 3 y 19 veces, respectivamente, mayor al que reciben los hogares pertenecientes al decil de menores ingresos.

Los hogares tienen un promedio de 3,3 miembros. Sin embargo, se observa que el número medio de miembros del hogar es menor en los deciles de ingresos más bajos.

La tabla 11 también presenta las relaciones de dependencia. La relación de dependencia según cantidad de ocupados se calcula como el cociente entre la cantidad de personas no ocupadas y la cantidad de personas ocupadas, multiplicado por cien. Mientras que la relación de dependencia según cantidad de perceptores surge del cociente entre la cantidad de personas que no reciben ingresos y aquellas que sí lo hacen, multiplicado por 100. Ambos indicadores expresan, de esta manera, el número de personas que deben ser solventadas económicamente por las personas que disponen de un empleo o perciben ingresos.

Según las estimaciones, en promedio, hay 128 personas no ocupadas cada 100 personas ocupadas y 58 personas sin ingresos por cada 100 personas que perciben ingresos.

Tabla 11 - Hogares según escala de ingreso total familiar por fuente, cantidad de miembros promedio por hogar y relación de dependencia. Aglomerado Gran Tucumán - Tafí Viejo. Segundo trimestre de 2023

Decil	Ingresos de los hogares			Porcentaje de ingresos			Cantidad de miembros promedio por hogar	Relación de dependencia	
	Ingresos totales	Ingresos laborales	Ingresos no laborales	Ingresos totales	Ingresos laborales	Ingresos no laborales		Cantidad de no ocupados cada 100 ocupados	Cantidad de no perceptores cada 100 perceptores
	Miles de \$	Miles de \$	Miles de \$	%	%	%			
1	1.399.407	619.496	779.911	100	44,3	55,7	1,7	159	43
2	2.236.306	1.057.340	1.178.966	100	47,3	52,7	2,3	206	64
3	3.085.349	1.684.097	1.401.252	100	54,6	45,4	3,3	223	84
4	3.774.501	1.782.206	1.992.295	100	47,2	52,8	3,0	207	60
5	4.559.662	2.631.029	1.928.633	100	57,7	42,3	2,5	122	43

6	5.156.803	3.763.191	1.393.612	100	73	27	3,7	137	68
7	6.244.262	4.777.619	1.466.642	100	76,5	23,5	3,7	130	72
8	7.463.864	5.889.473	1.574.392	100	78,9	21,1	4,1	79	48
9	9.729.757	7.749.922	1.979.835	100	79,7	20,3	4,0	101	50
10	14.654.259	11.991.978	2.662.281	100	81,8	18,2	4,6	89	49
Total	58.304.169	41.946.350	16.357.819	100	71,9	28,1	3,3	128	58

Fuente: Dirección Estadística de la Provincia (DEP), en base a la Encuesta Permanente de Hogares (EPH) de INDEC.

3.2. Hogares según ingreso per cápita familiar

El ingreso per cápita familiar se obtiene dividiendo el ingreso total familiar en el número de miembros pertenecientes al hogar.

La tabla 12 muestra la distribución del ingreso en los hogares según la escala del ingreso per cápita familiar. El ingreso per cápita familiar promedio en el segundo trimestre de 2023 es \$63.698.

El 10,0% de hogares con menores ingresos (que comprenden el 13,3% de la población en hogares con ingresos) recibe un 3,8% de los ingresos, mientras que el 10,0% con mayores ingresos (que comprenden 4,6% de la población) percibe el 15,8% de los ingresos.

Tabla 12 - Hogares según escala de ingreso per cápita familiar. Aglomerado Gran Tucumán - Tafí Viejo. Segundo trimestre de 2023

Decil	Escala de ingreso		Hogares		Población		Ingreso per cápita familiar		
	Desde	Hasta	Hogares por decil	Porcentaje de hogares	Población por decil	Porcentaje de personas	Ingreso total por decil (en miles)	Porcentaje del ingreso	Ingreso medio por decil
	\$	\$		%		%	\$	%	\$
1	8.333	25.000	28.049	10,0	121.863	13,3	2.222.336	3,8	18.236
2	25.029	34.880	28.455	10,2	122.458	13,4	3.665.325	6,3	29.931
3	35.000	42.500	27.680	9,9	115.861	12,7	4.499.722	7,7	38.837
4	42.857	52.250	28.019	10,0	116.880	12,8	5.476.534	9,4	46.856
5	52.667	62.000	28.052	10,0	92.033	10,1	5.284.771	9,1	57.423
6	62.200	73.000	27.670	9,9	79.300	8,7	5.408.108	9,3	68.198
7	73.000	87.000	28.043	10,0	68.359	7,5	5.364.751	9,2	78.479
8	87.600	107.800	27.716	9,9	88.224	9,6	8.657.829	14,8	98.135
9	110.000	150.000	28.064	10,0	67.842	7,4	8.501.513	14,6	125.313
10	150.000	500.000	27.691	9,9	42.505	4,6	9.223.280	15,8	216.993
Total hogares con ingresos (1)			279.439	99,3	915.325	100,1	58.304.170	100,0	63.698
Hogares sin ingresos			1.984	0,7	1.984				
Total hogares			281.423	100,0	917.309				

(1) La suma del porcentaje de hogares por decil corresponde al total de hogares con ingresos.

Fuente: Dirección Estadística de la Provincia (DEP), en base a la Encuesta Permanente de Hogares (EPH) de INDEC.

En la tabla 13 se presenta la distribución del ingreso per cápita familiar de los hogares de acuerdo a su fuente (laboral o no laboral). Adicionalmente, se muestran la cantidad promedio de miembros en el hogar y las relaciones de dependencia.

Al ordenar los hogares de acuerdo a la escala de ingreso familiar per cápita, se observa una relación negativa entre los ingresos y la cantidad de miembros del hogar. En este caso, la diferencia observada es más pronunciada. Los hogares de menores ingresos tienen, en promedio, 4,3 miembros; mientras que los hogares de mayores ingresos están conformados por 1,5 personas, en promedio.

Las relaciones de dependencia varían entre 28 y 275, según ocupados y entre 7 y 135, según perceptores. Ambas relaciones de dependencia son menores en los deciles con mayores ingresos.

Tabla 13 - Hogares según escala de ingreso per cápita familiar por fuente laboral y no laboral, cantidad de miembros promedio del hogar y relación de dependencia. Aglomerado Gran Tucumán - Tafí Viejo. Segundo trimestre de 2023

Decil	Ingresos de los hogares			Porcentaje de ingresos			Cantidad de miembros promedio por hogar	Relación de dependencia	
	Ingresos totales	Ingresos laborales	Ingresos no laborales	Ingresos totales	Ingresos laborales	Ingresos no laborales		Cantidad de no ocupados cada 100 ocupados	Cantidad de no perceptores cada 100 perceptores
	Miles de \$	Miles de \$	Miles de \$	%	%	%			
1	2.222.336	1.195.222	1.027.114	100	53,8	46,2	4,3	275	135
2	3.665.325	2.351.723	1.313.602	100	64,2	35,8	4,3	184	88
3	4.499.722	3.142.505	1.357.216	100	69,8	30,2	4,2	171	83
4	5.476.534	3.946.552	1.529.983	100	72,1	27,9	4,2	123	68
5	5.284.771	3.709.913	1.574.858	100	70,2	29,8	3,3	113	50
6	5.408.108	3.934.867	1.473.241	100	72,8	27,2	2,9	105	33
7	5.364.751	3.403.663	1.961.089	100	63,4	36,6	2,4	109	24
8	8.657.829	7.076.784	1.581.045	100	81,7	18,3	3,2	90	44
9	8.501.513	6.025.956	2.475.558	100	70,9	29,1	2,4	88	25
10	9.223.280	7.159.166	2.064.114	100	77,6	22,4	1,5	28	7
Total	58.304.169	41.946.350	16.357.819	100	71,9	28,1	3,3	128	58

Fuente: Dirección Estadística de la Provincia (DEP), en base a la Encuesta Permanente de Hogares (EPH) de INDEC.